Masterplan Liblar

Verkehrlicher Probebetrieb, Carl-Schurz-Str.

Variante B

- Einbahnstraßenregelung -

ERFTSTADT
Tür an Tür mit der Natur
Umwelt- und Planungsamt

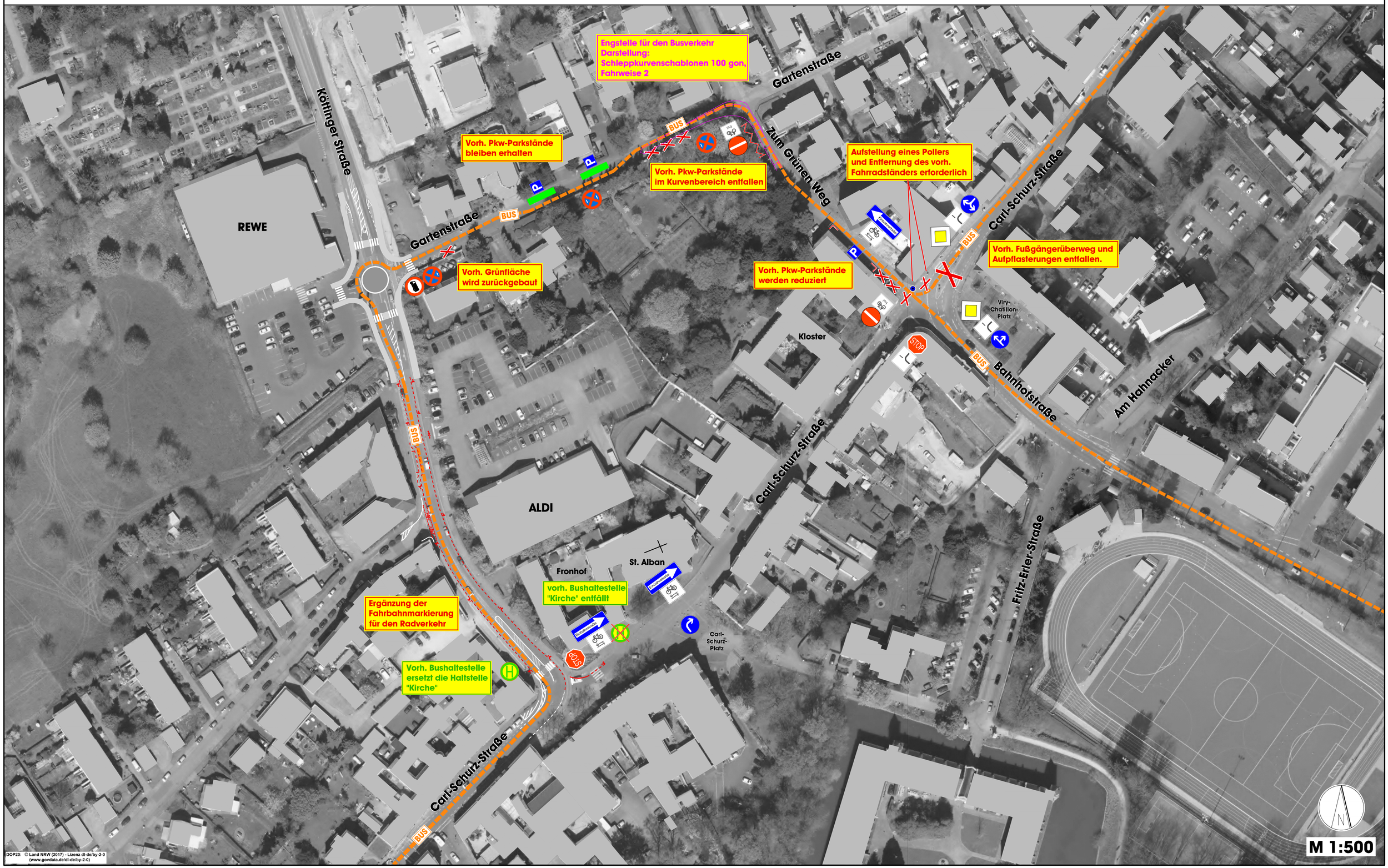

DOP20: © Land NRW (2017) - Lizenz dl-de/by-2-0
(www.govdata.de/dl-de/by-2-0)

Planstand: 16.04.2018 Erstellt von: Stadt Erftstadt, Umwelt- und Planungsamt