

## OGS Bedburg

	<b>Baukosten</b>
bisher	10.121,40 €
Dach	16.994,90 €
Entsorgung	2.288,60 €
Stürz	12.063,65 €
Stürz	12.063,65 €
Bodenarbeiten	8.600,00 €
T30 Türen	1.500,00 €
F30 Wände	5.400,00 €
Treppe	18.700,00 €
Bodenbelag	5.320,00 €
Elektro	3.000,00 €
HZG	4.400,00 €
Malerarbeiten	4.464,00 €
<b>gesamt:</b>	<b>104.916,20 €</b>

Nutzungsplanung G8 Beilburg
Dachgeschoss
26.04.2006
1 : 100

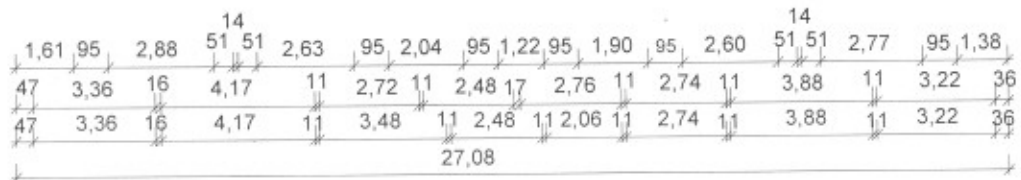
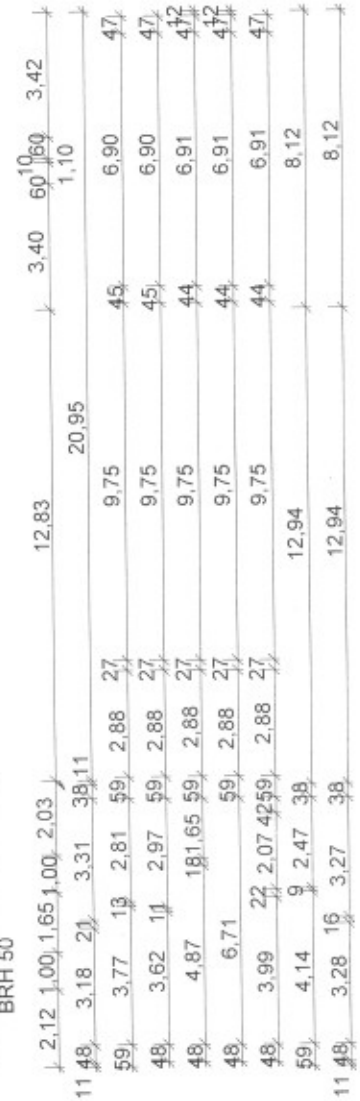
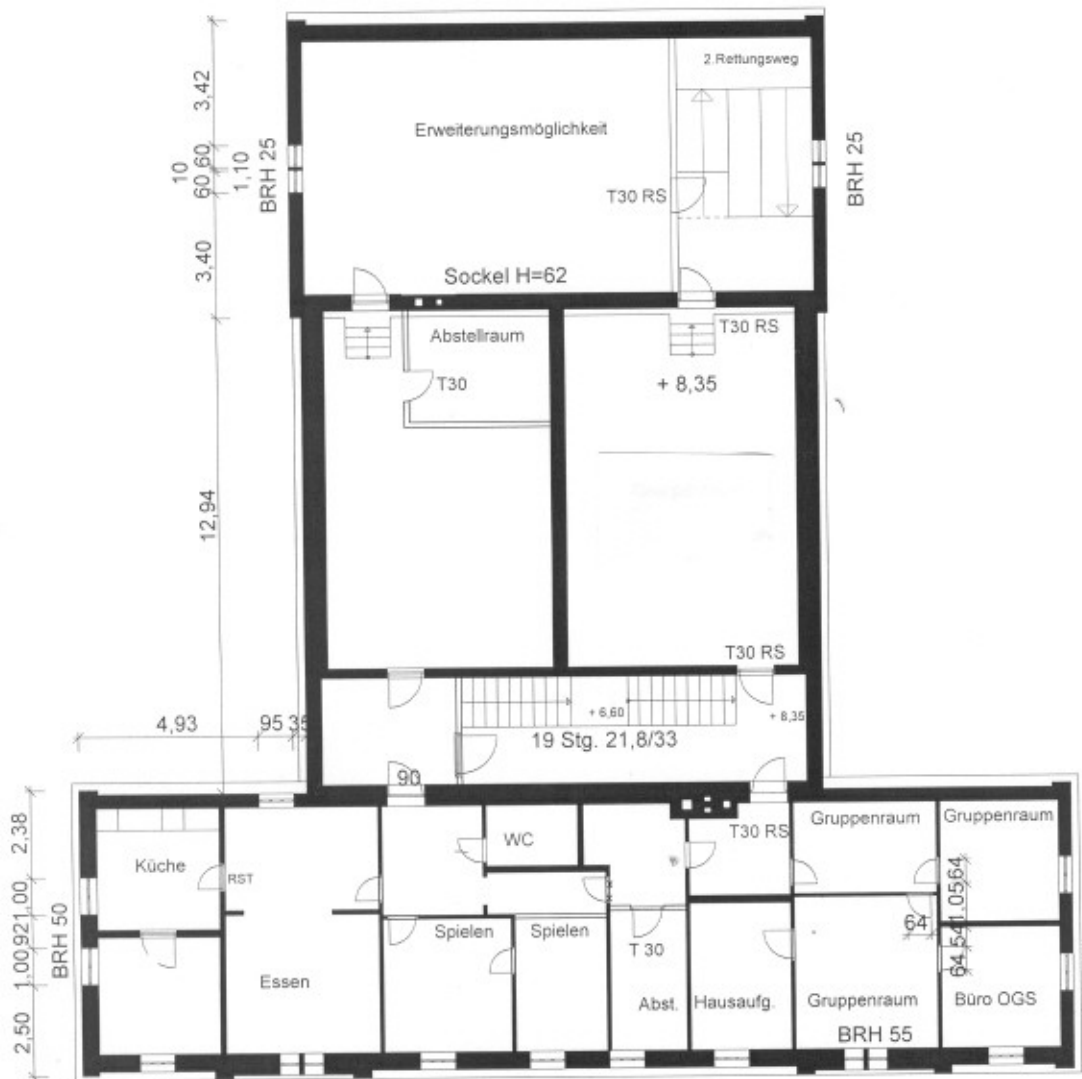
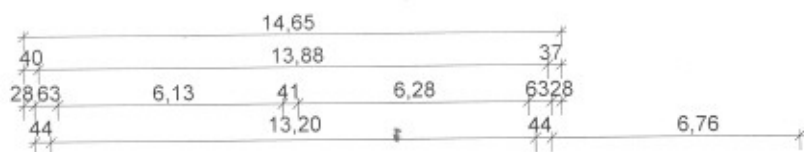

## OGS Kirdorf

Erweiterung Pavillon

295.000 €

$226 \times 1266,66 \times 1,03 = 295000€$

## Aufstockung Pavillon Grundschule Kirdorf

Fluchttreppen	31.000 €
Brandschutzgutachten	1.600 €
Ing.-Leistungen	26.000 €
Aufstockung 180 m <sup>2</sup> /1100	198.000 €
Anbau EG 47 m <sup>2</sup> /1266	59.000 €
Abbruch/Umbau	10.000 €
Türanlage EG	8.000 €

**333.600 €**

# OGS Kirdorf

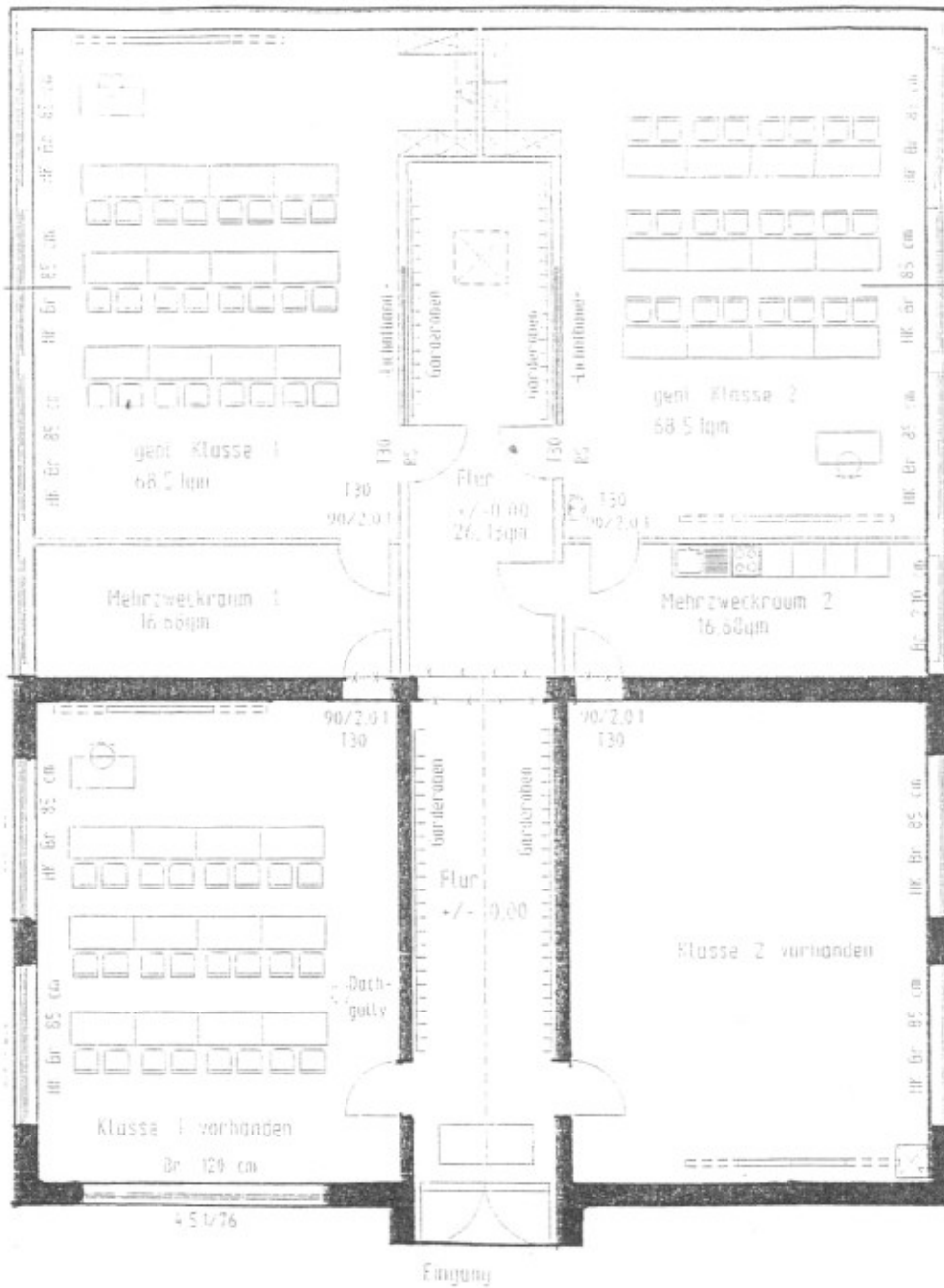

295.000 €

## GS-Kaster

<b>Variante B</b>	Bodenbelag	5.600 €
	Verputzen	800 €
	Heizung	2.500 €
	WC	5.350 €
	Malerarbeiten	2.400 €
	Abhangdecken	6.000 €
	Dachsanierung	63.208 €
	Türen/Fenster	4.400 €
	Sanierung:	90.258 € Aufwand
	Neubau:	117.177 € Invest
		207.435 €

# Erweiterung und Umbau OGS Kaster

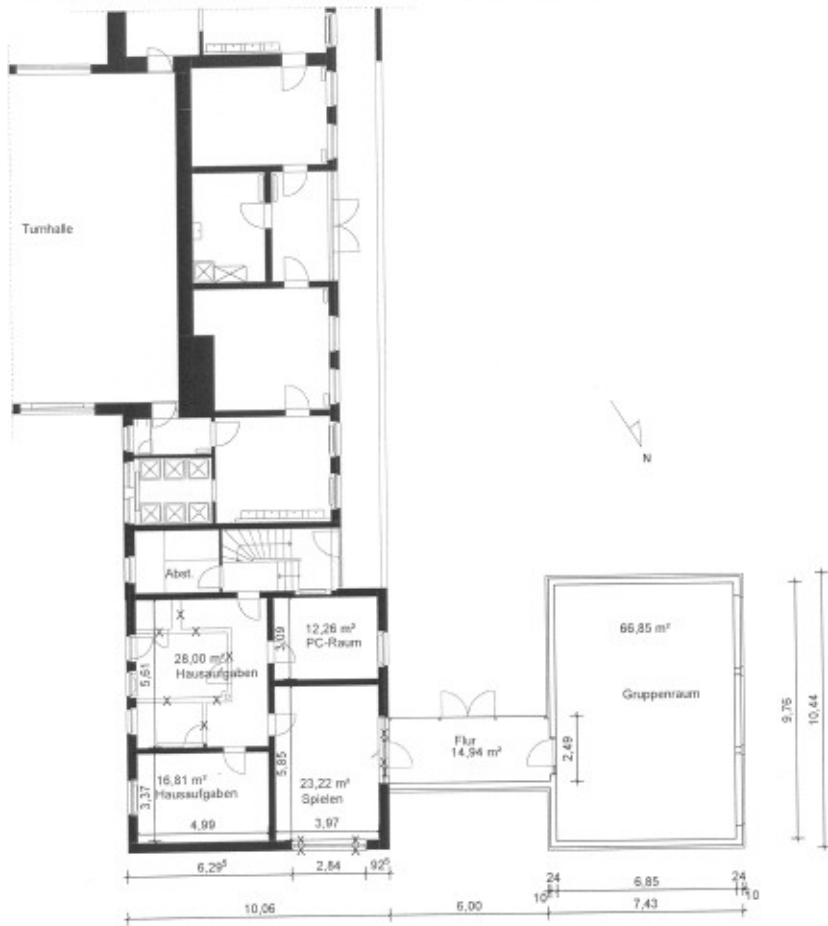

Grundriss

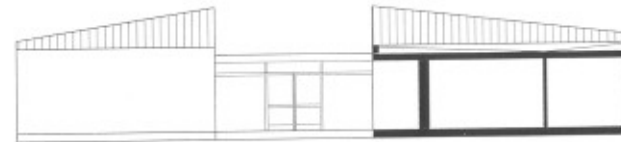

Ansicht Süd-West



Ansicht Harffer - Schloss- Allee



Ansicht Nord-Ost

BV:	Erweiterung und Umbau OGS Kaster	
Bauherr:	Stadt Bedburg Am Rathaus 1 50181 Bedburg	
Entwurf:	Stadt Bedburg FB III	
Flur:	Gemarkung:	
Datum:		

## OGS Kirchherten Speicherausbau

Abbruch und Entsorgung	1.600 €
Heizung	4.200 €
Bodenarbeitenunterbau	3.600 €
Trockenestrich	4.300 €
Bodenbelagsarbeiten	4.000 €
Dämmung der Giebelwand	2.320 €
Trockenbauarbeiten	8.700 €
Fenster	4.421 €
Elektroinstallation	1.200 €
Beleuchtung	4.400 €
Putzarbeiten	924 €
Brandschutzkonzept	1.600 €
Nutzungsänderung	3.400 €
Statik	1.400 €
Ständerwerk/Innenwände	4.700 €
Türen	1.400 €
Malerarbeiten	3.400 €
<b>Gesamtsumme:</b>	<b>53.965 €</b>



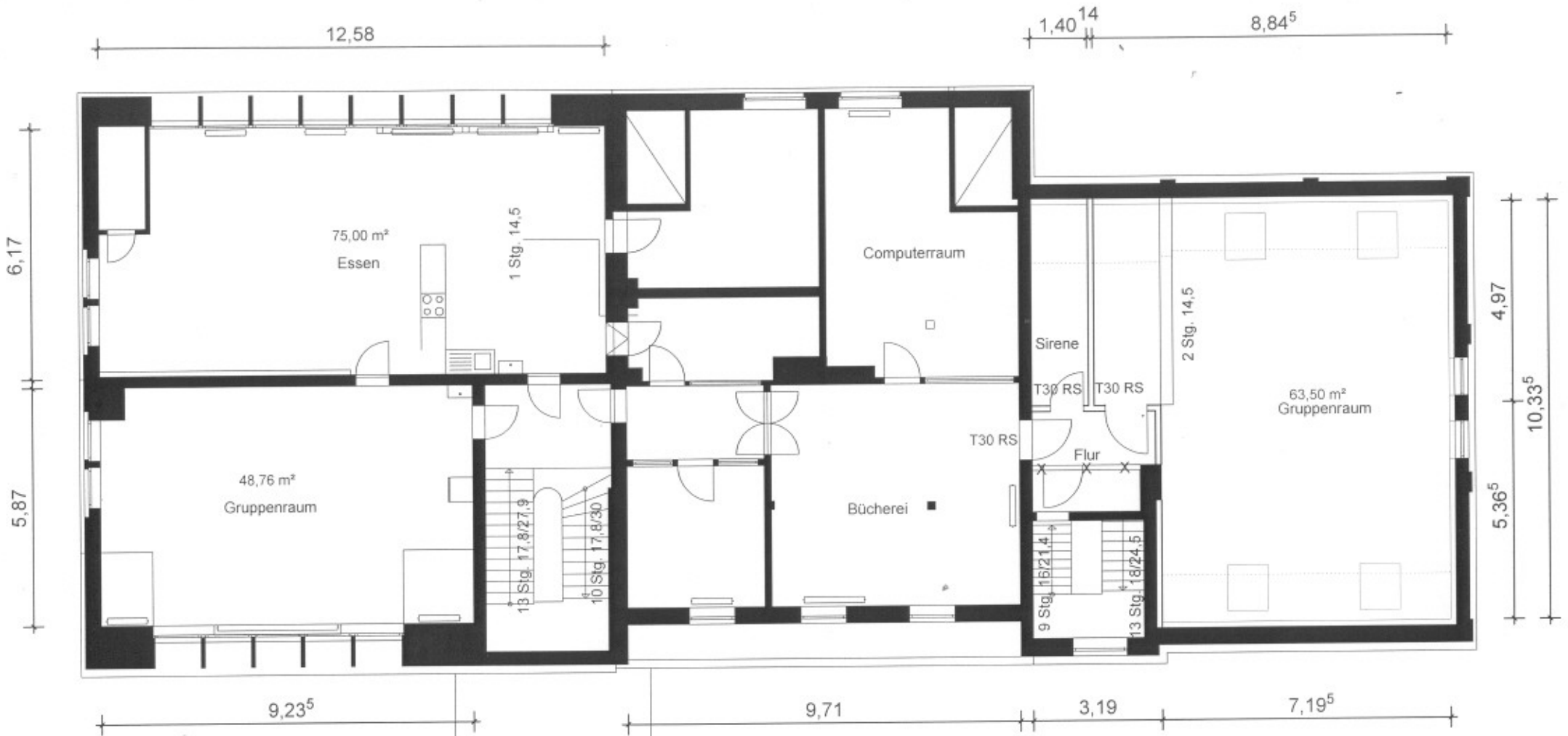

OGTS Kirchherten  
 Dachgeschoss  
 26.04.2006  
 1 : 100

**ArCon**  
 Visuelle Architektur